Har Arkivverket lykkes i sitt samfunnsoppdrag, – dersom vi mangler (saknar) arkivene fra landets viktigste næring?

Arkivveckan, Visby 17. mai 2017
Torkel Thime, Arkivverket

Olje og gass i Norge:

2014/2015:
15% av BNP
20% av nasjonalinntektene
39% av norsk eksport
1 av 10 arbeidstakere (240.000, 30.000 innenfor øvrig energi)

Industry	Million NOK added per employee, 2016
Oil and gas	7,6
Electricity	4,7
Finance	2,9
Fisheries anc	2,8
Industry	0,9
Mining	0,9
Forestry	0,8

Norges kontinental-sokkel:
6 ganger større enn landområdene

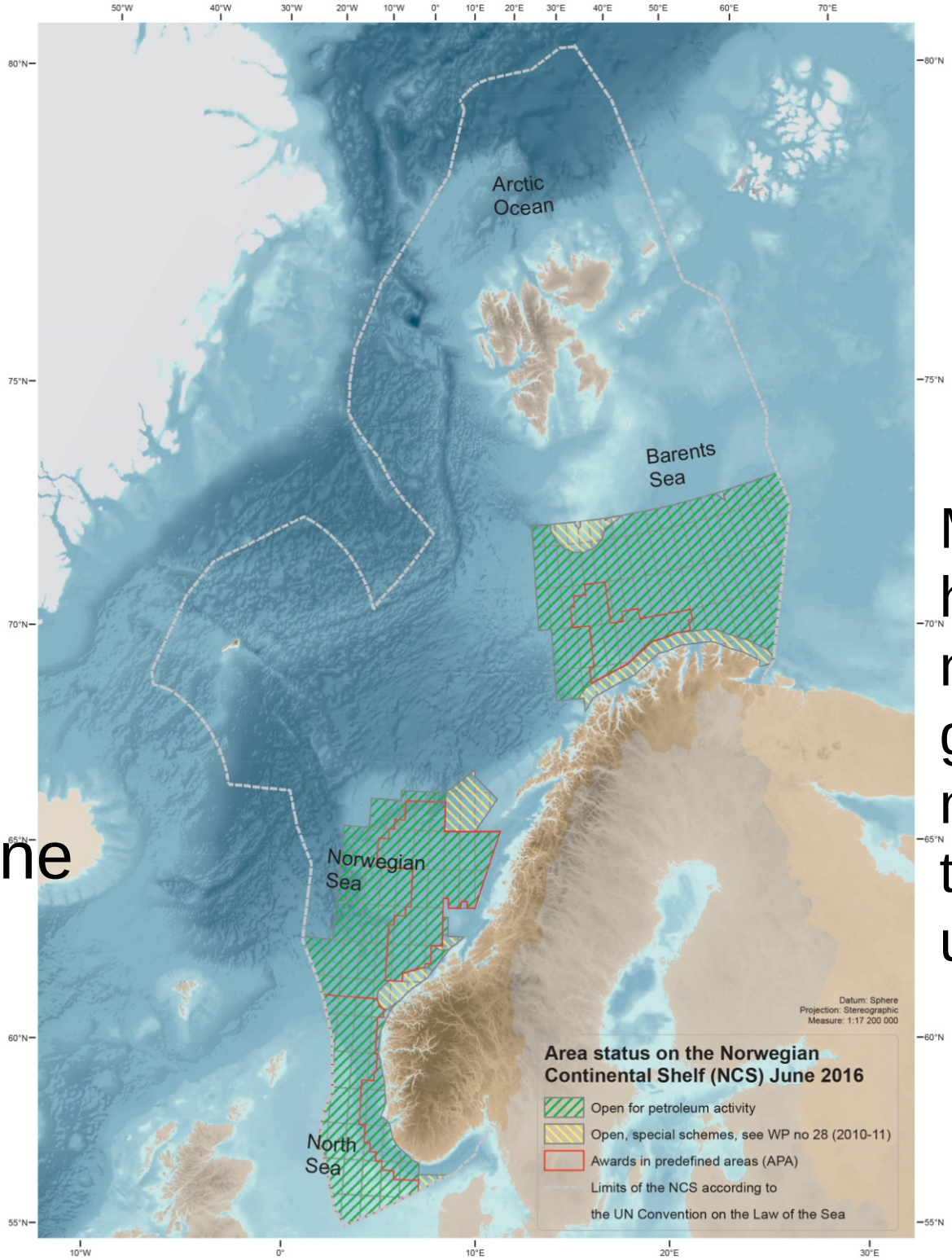

Man kan mene hva man vil om norsk olje- og gassvirksomhet, men dens betydning er udiskutabel.

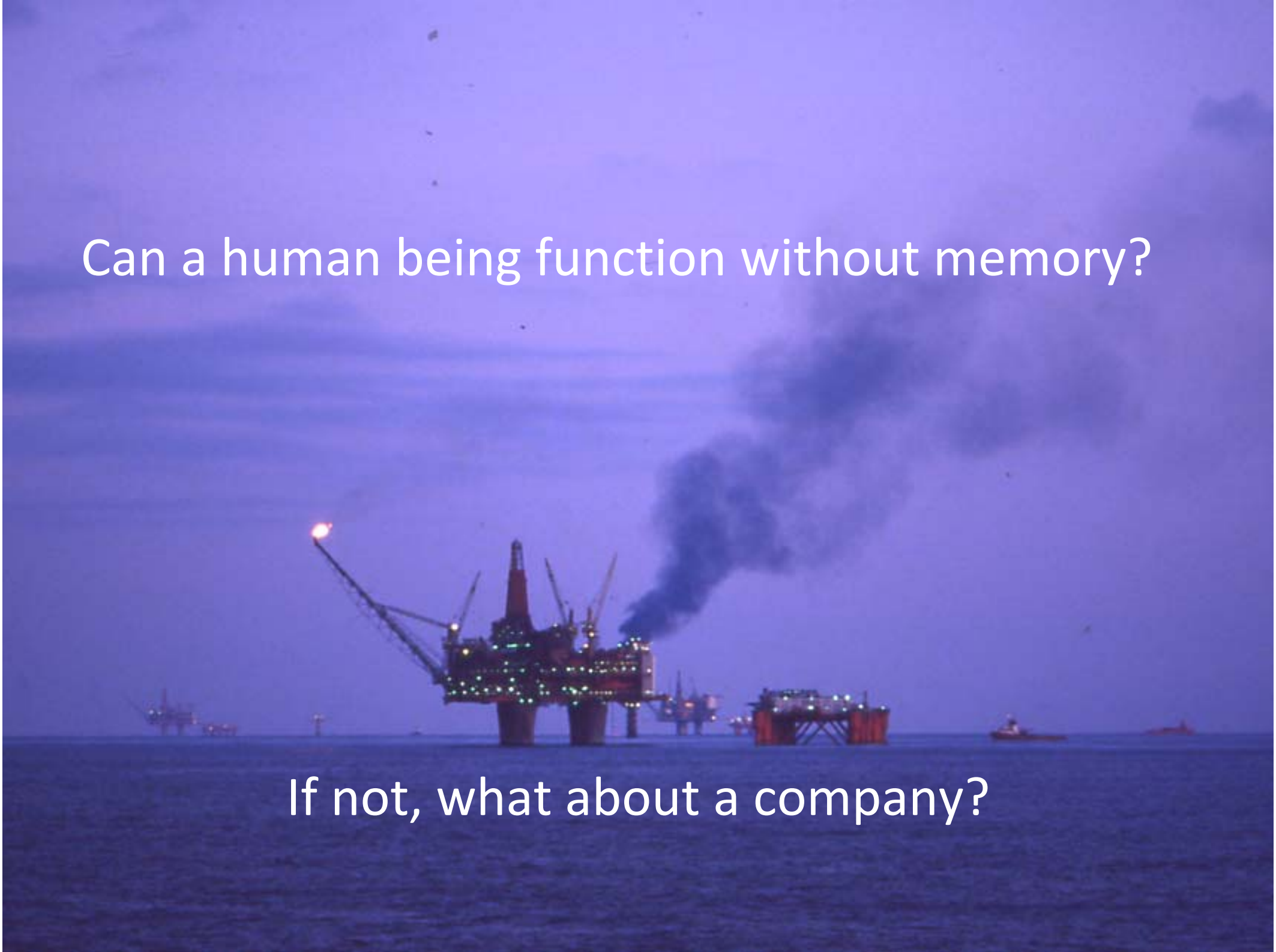
Can a human being function without memory?
If not, what about a company?

- Synlighet - kampanje
- Tilhørighet - eierskap
- For og av næringen!
- Delta i næringens arenaer

Lansering i september 2014

- Våre ulike brukergrupper, samarbeidspartnere og andre interessenter var representert

Rådgivingsgruppe

Arve Johnsen, Statoils første adm.dir.

Stig S. Kvendseth, Direktør, kommunikasjon og myndighetskontakt, ConocoPhillips

Bjørn Vidar Lerøen, Spesialrådgiver, Norsk olje og gass

Kristin Bremer Nebben, Daglig leder, Norsk petroleumsforening

Inger Lise Strømme, Direktør for dataforvaltning og organisasjon, Oljedirektoratet

Finn E. Krogh, Direktør, Norsk oljemuseum

Leif Johan Sevland, Administrerende direktør, ONS

Hilde- Marit Rysst, Leder, fagforeningen SAFE

Øyvind Ihlen, Professor, Institutt for medier og kommunikasjon, UiO

Anette Homlong Storeide, Førsteamanuensis, Institutt for språk og litteratur, NTNU

Torkel Thime, Prosjektleder, Statsarkivet i Stavanger/Norsk olje- og gassarkiv

Lene Walle, Regiondirektør, Riksarkivet

Nye nettverk og samarbeidsformer

- Samarbeid med Universitetene i Oslo, Stavanger, Bergen, Tromsø, NTNU, NHH og BI
- Kartlegge forskningsbehov
- Legge til rette for samarbeid
- Forenkle innsynsprosesser for studenter og forskere
- Øke bruken av kildene
- Ny forskning
- Forskere møter olje- og gass (konferanse mars 2016)

Formidlingsprosjekter

KULTURMINNE FRIGG

ONS 2016
EXHIBITION
CONFERENCE
FESTIVAL
29 AUG – 1 SEPT
STAVANGER – NORWAY

STATFJORD kulturminne

"Archives and history – analyzing times of transition"

Kulturminne EKOFISK

KULTURMINNE VALHALL

Våre tjenester

Ordning, registrering og bevaring av arkivmateriale

Forlenget levetid, volumreduksjon, enkel og rask gjenfinning

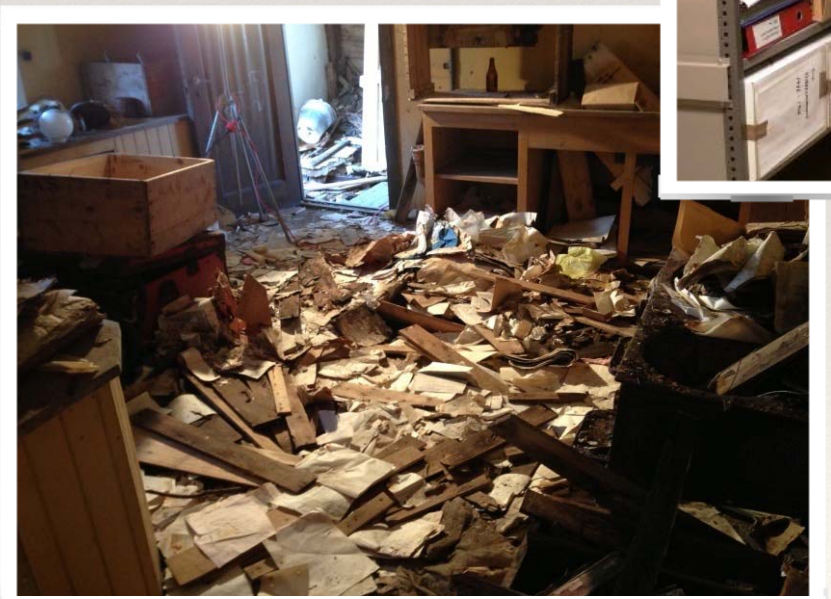

Våre tjenester

Vi besvarer spørsmål fra virksomheter som har sine arkiver hos oss, og vi påtar oss alt fra omfattende arkivundersøkelser til enklere søk i arkivene.

Fra arkivene etter ExxonMobil Norge

Det er viktig å kunne formidle egen bedriftskultur (företagskultur), både internt og eksternt. Historie betyr mye her. Arkivene inneholder et enormt potensial og kan gi liv og sammenheng til bedriftens historie.

Det historiske materialet kan med fordel brukes til presseinformasjon, ved markering av hendelser, jubileer etc.

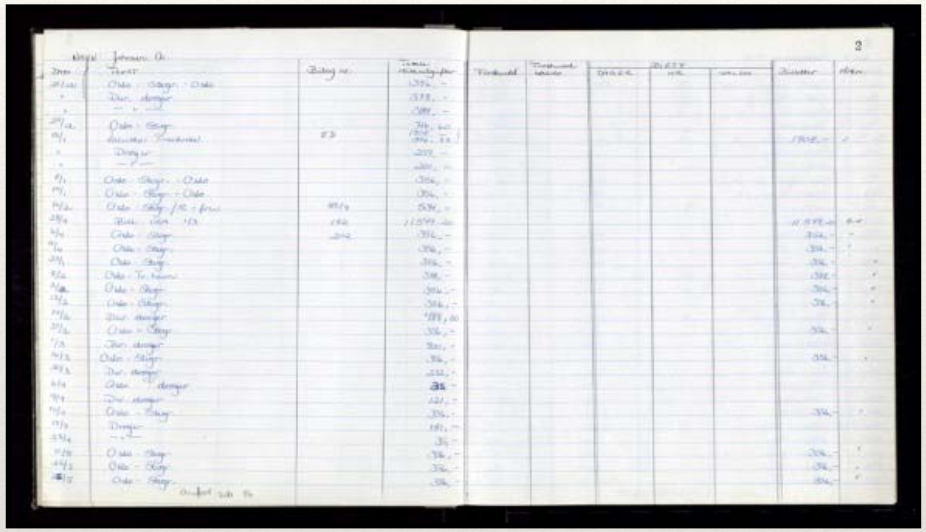

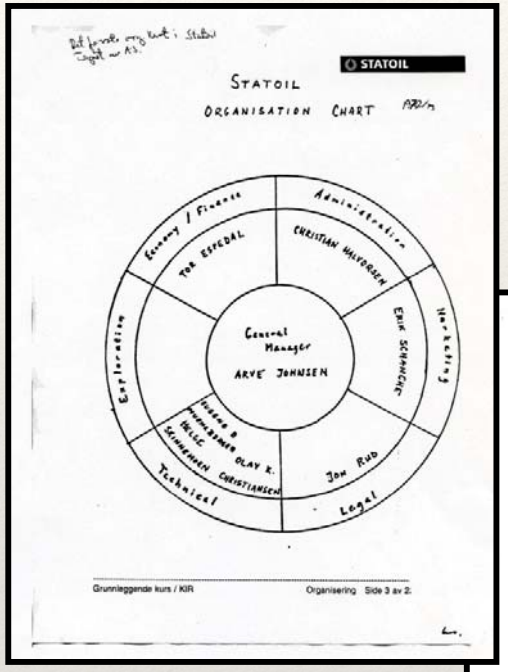

Fra arkiver etter Statoil

For medarbeidere er det verdifullt å forstå sin arbeidsgiver og få et historisk perspektiv på virksomheten.

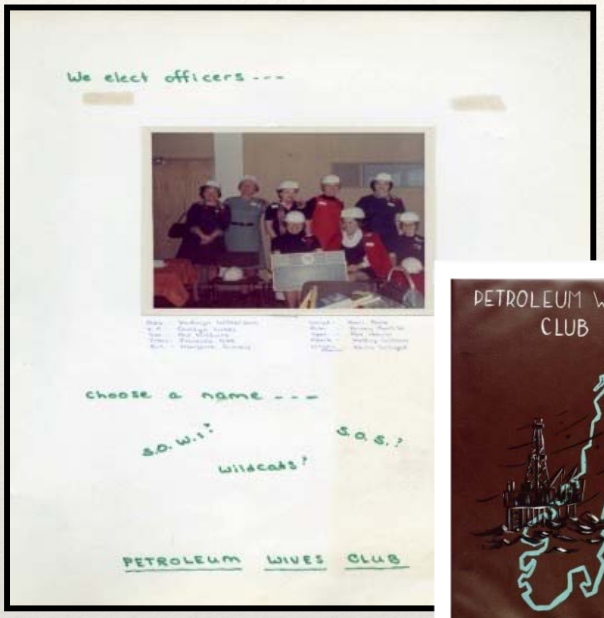

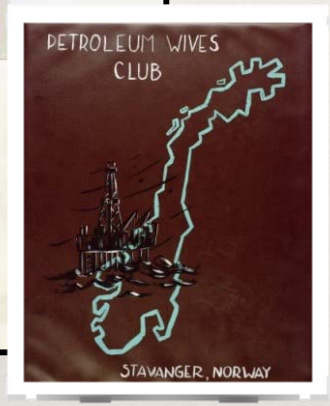

Fra arkivet etter Petroleum Wives Clup

Vi kan tilby kurs i bedriftshistorie for nyansatte,
ved fusjoner og som ledd i ledertrening.
Vi kan også bidra ved ulike arrangementer.

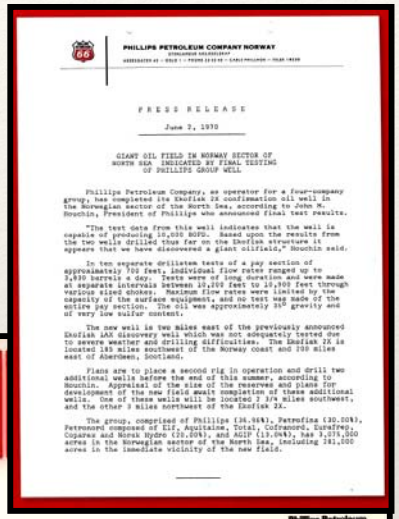

PHILLIPS PETROLEUM COMPANY NORWAY

PRESS RELEASE

June 2, 1970

GIANT OIL FIELD IN NORWAY SECTOR OF NORTH SEA INDICATED BY FINAL TESTING OF PHILLIPS GROUP WELL

Phillips Petroleum Company, as operator for a four-company group, has completed its Ekofisk 2X confirmation oil well in the Norwegian sector of the North Sea, according to John M. Houchin, President of Phillips who announced final test results.

"The test data from this well indicates that the well is capable of producing 10,000 BOPD. Based upon the results from the two wells drilled thus far on the Ekofisk structure it appears that we have discovered a giant oilfield," Houchin said.

In ten separate drillstem tests of a pay section of approximately 700 feet, individual flow rates ranged up to 3,930 barrels a day. Tests were of long duration and were made at separate intervals between 10,200 feet to 10,900 feet through various sized chokes. Maximum flow rates were limited by the capacity of the surface equipment, and no test was made of the entire pay section. The oil was approximately 35° gravity and of very low sulfur content.

The new well is two miles east of the previously announced Ekofisk 1AX discovery well which was not adequately tested due to severe weather and drilling difficulties. The Ekofisk 2X is located 180 miles southwest of the Norway coast and 200 miles east of Aberdeen, Scotland.

Plans are to place a second rig in operation and drill two additional wells before the end of this summer, according to Houchin. Appraisal of the size of the reserves and plans for development of the new field await completion of these additional wells. One of these wells will be located 3 3/4 miles southwest, and the other 3 miles northwest of the Ekofisk 2X.

The group, comprised of Phillips (36.96%), Petrofina (20.00%), Petronord composed of Elf, Aquitaine, Total, Cofranord, Durafrep, Coparex and Norsk Hydro (20.00%), and AGIP (13.04%), has 2,075,000 acres in the Norwegian sector of the North Sea, including 281,000 acres in the immediate vicinity of the new field.

Phillips Petroleum Company Norway

33105b ppco n

Gordon Goering
Philstav
Stavanger Norway/direct/

Info. to --

Philpetrol

Earl Guitar

London England

I am proud of all our people who worked hard and long this past week to shut-in well B-14. I greatly appreciate your accomplishments and congratulate all of you for getting the job done as quickly as you did. Your efforts will be long remembered around Phillips.

Bill Douce, Philpetrol, Bartlesville, Oklahoma
April 30, 1977

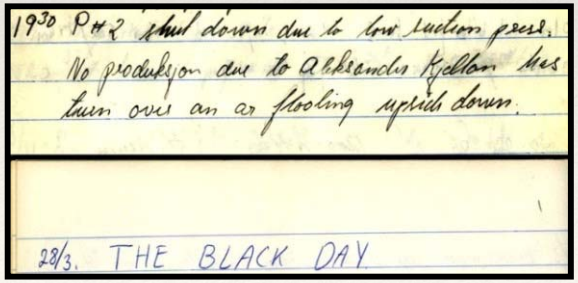

1970 P#2 shut down due to low suction press. No produksjon due to Alexander Kjelland has been over an ar flooding upside down.

28/3. THE BLACK DAY

Fig. 9: Gjenstående del av stag TD 3. Dette er sterkt deformert. Bruddflaten gir også her inntrykk av at bruddet er et overbelastnings-brudd.

Fra arkivet etter ConocoPhillips

NOPEF

Hvorfor er dette viktig for næringen?

Vilka röster hørs i berättelsen om Norge?

Bevare og tilgjengeliggjøre papirbaserte og elektroniske arkiver

- Årlig tilvekst: ca. 600 hm – til nå ca. 5.000 hyllemeter arkiver
- 75.000 digitaliserte dokumenter
- 65.000 lagt ut på digitalarkivet
- 2015: 65 GB (Statoil, Elf, SAFE, Total)
- 2016: Pågående: Shell og ExxonMobil (ca. 2 TB)

Første oljemesse i Stavanger

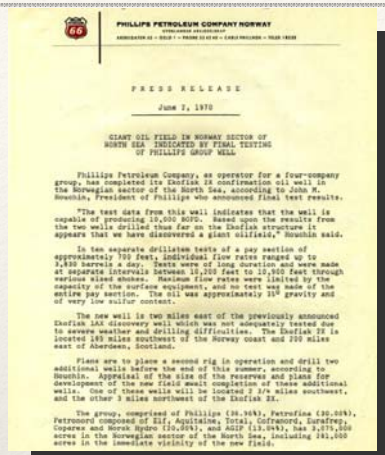

Ekofisk-funnet

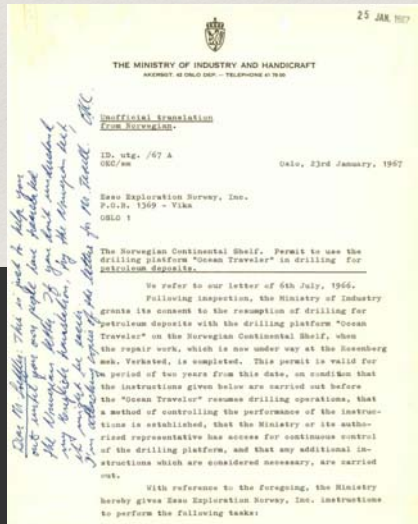

Ocean Traveller til Stavanger 1966

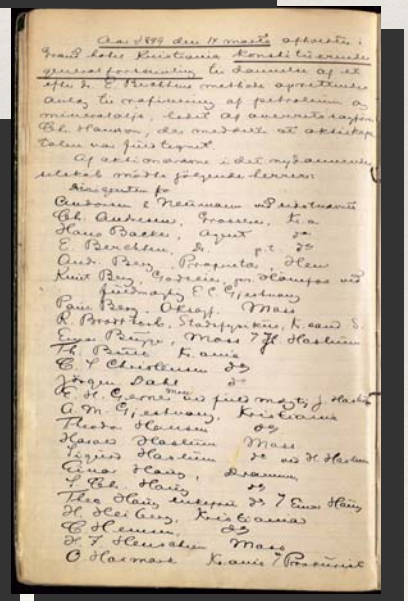

Vallø – Norges første oljeraffineri

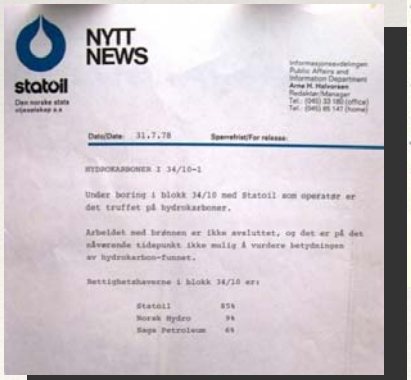

Funn på Gullfaks

Viktige momenter i en avtale

Avlevering eller deponering

Innsyn og tilgjengelighet

Varighet

Kostnader

Alle henvendelser om innsyn fra publikum blir klarert med selskapet først!

Hvorfor Arkivverket?

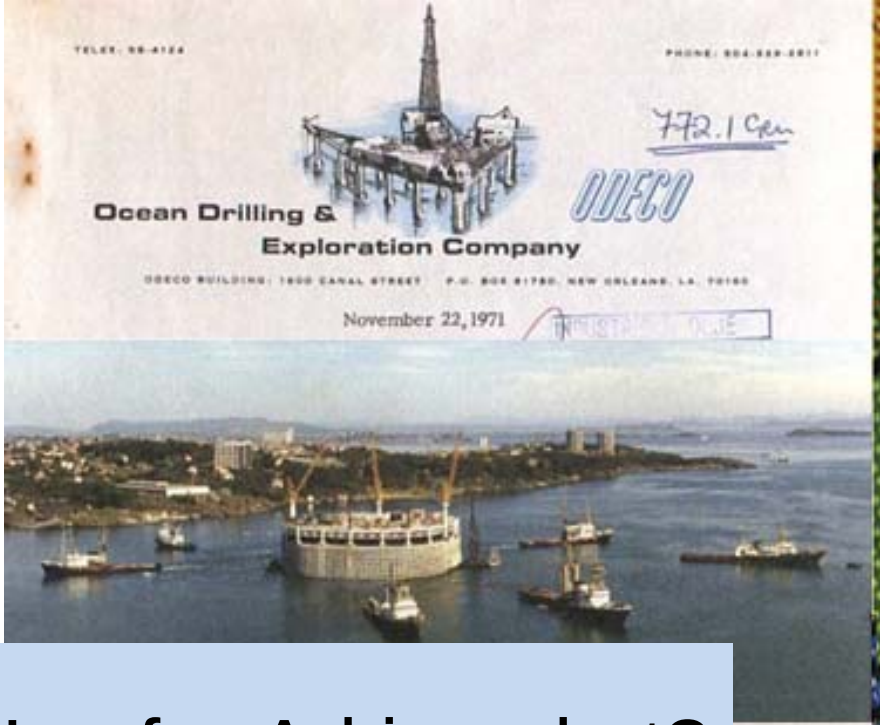

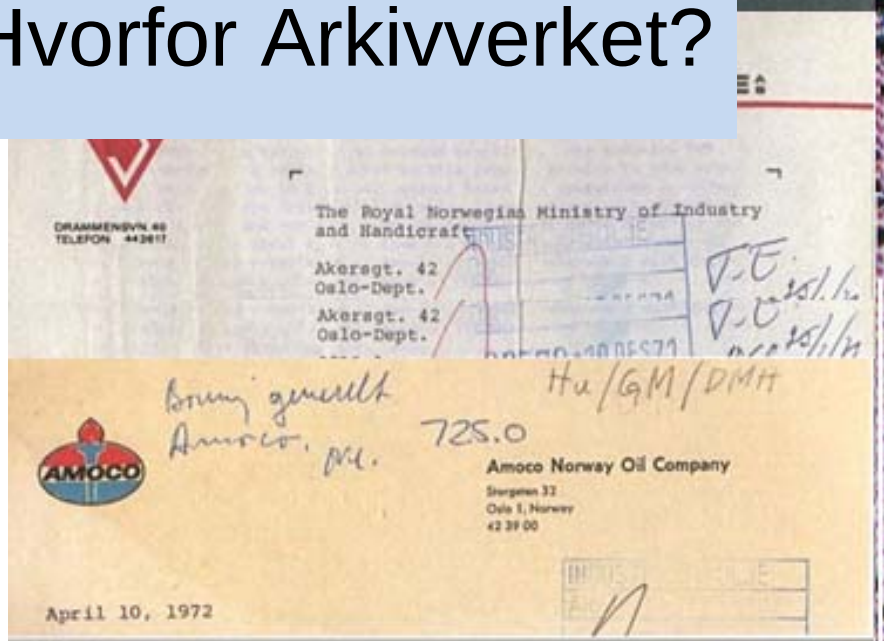

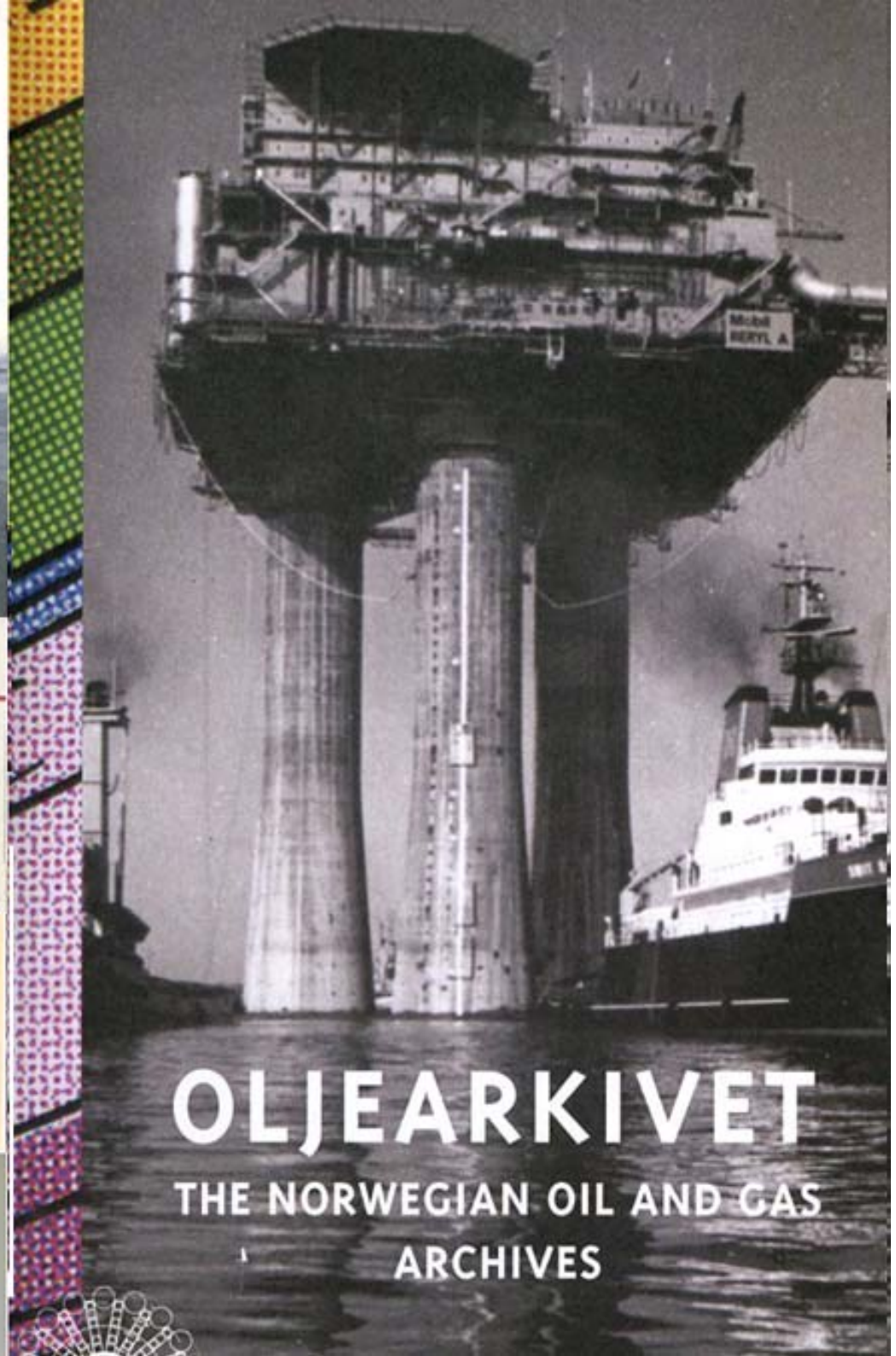

Arkivet på nett

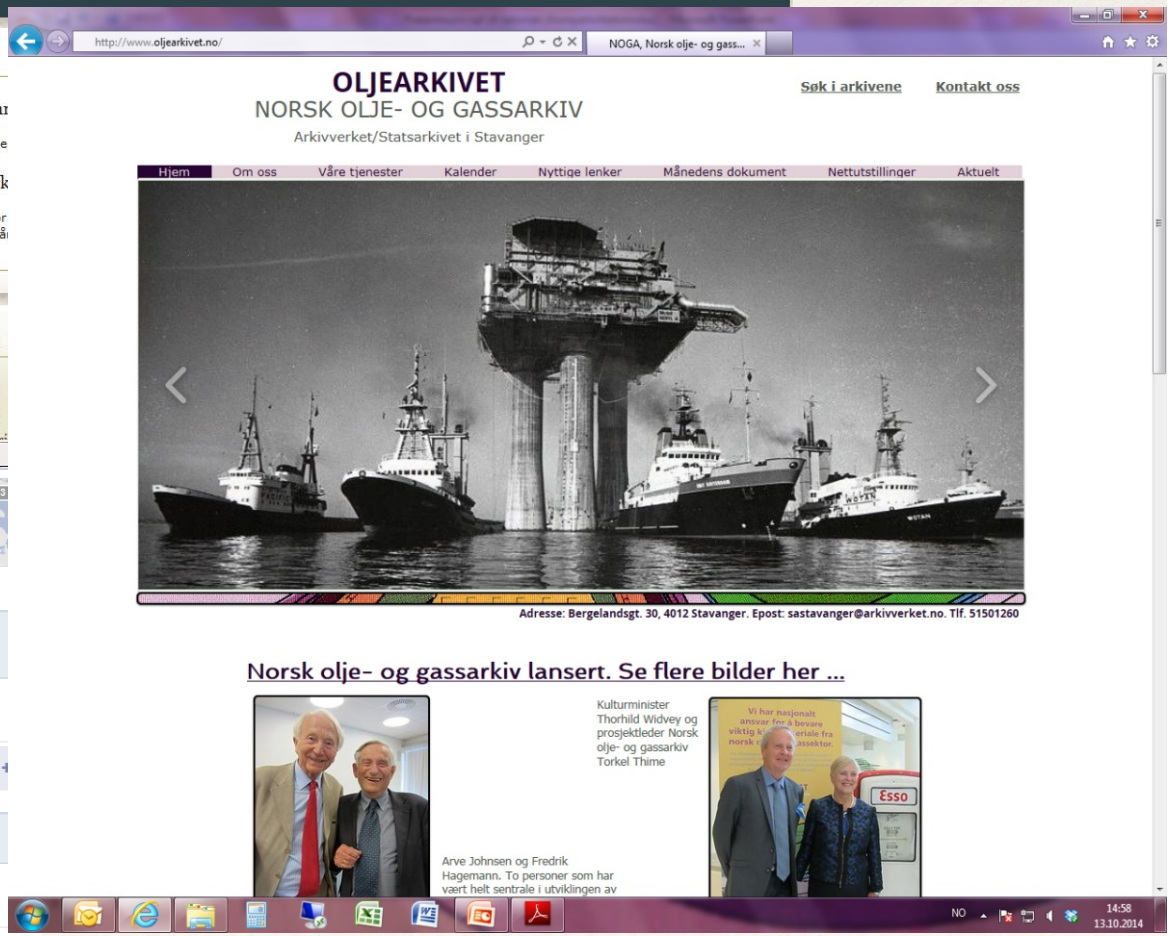

Innovasjon er utvikling – et resultat av erfaring

Industriledere diskuterer erfaringens og arkivenes betydning